南牧村森林整備計画概要図

（民有林位置図）

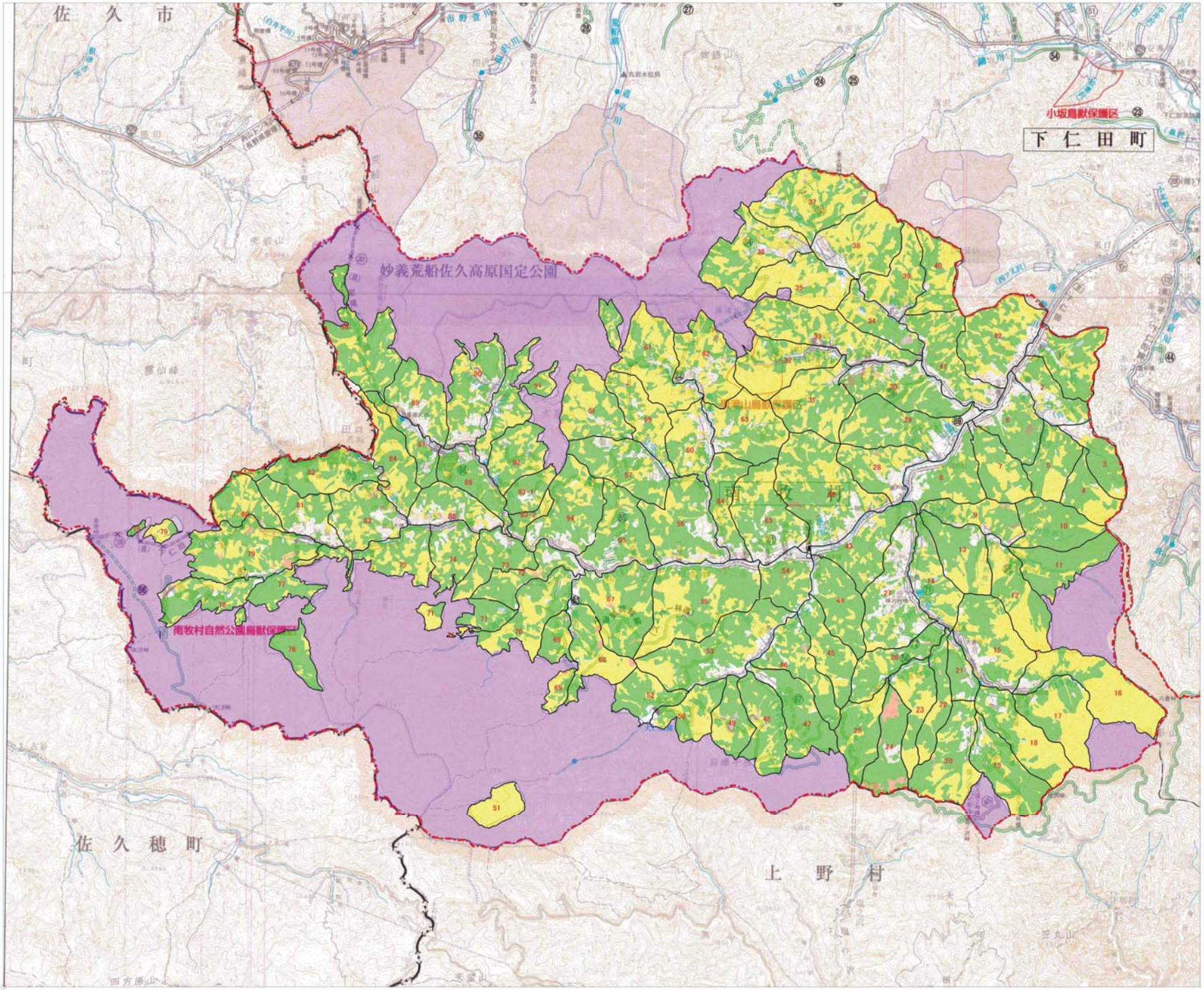

1:28,000

凡例

民有林位置図

民有林区域
人工林
天然林
伐採跡地
未立木地
竹林
更新困難地
国有林区域

保安林、他法令による区域

凡例（保安林、他法令区域）
普通林（民有林）
保安林、他法令区域
国有林

公益的機能別施業森林の区域

公益的機能別施業森林
木材生産機能維持増進森林
水源涵養機能維持増進森林
山地災害防止／土壌保全機能維持増進森林
快適環境形成機能維持増進森林
保健文化機能維持増進森林
水源の涵養の機能を重視する森林（市基準）
保健文化機能を重視する森林（市基準）
保健機能森林
その他の整備計画対象森林
国有林

林道等路網計画

路網整備推進区域
路網整備推進区域
林道（既設）
林道（計画）
林業専用道（既設）
林業専用道（計画）
路網整備推進区域
林家等の活動拠点施設
林産物の利用推進施設
森林の総合利用関係施設
国有林
県有林

鳥獣害防止森林区域

鳥獣害防止森林区域
ニホンジカ
カモシカ
ツキノワグマ

森林法施行規則第33条第1号ロの規定に基づく区域

森林計画区域
森林経営計画区域

計画期間内に間伐を実施すべき森林

計画期間内に間伐を実施する森林等
計画期間内に間伐を実施する必要のある森林
植栽によらなければ適確な更新が困難な森林
国有林